

PÔLE ÉCONOMIQUE MAJEUR

La ville accueille de nombreuses entreprises privées et publiques : l'Insee recense 3 890 établissements industriels et commerciaux sur la commune (au 31 décembre 2010)

En majorité implantées du côté Val-de-Fontenay, les entreprises de services et industrielles se partagent une vaste zone d'activité située à proximité de l'autoroute A86. Bien que de nombreux secteurs y soient représentés, quatre d'entre eux s'imposent : la banque-assurance, le transports de passagers, la santé-hygiène-soins de la personne, ainsi que l'ingénierie-technologie.

A l'ouest de la commune, du côté des quartiers anciens, sont situées de nombreuses PME et PMI. Signalons, notamment, la présence de deux entreprises d'importance : Cenexi (ex-filiaire du groupe Roche) occupe 50 000m² construits et les ateliers d'Entretien de la RATP plus de 28 000m².

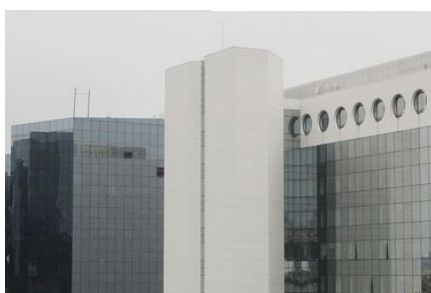
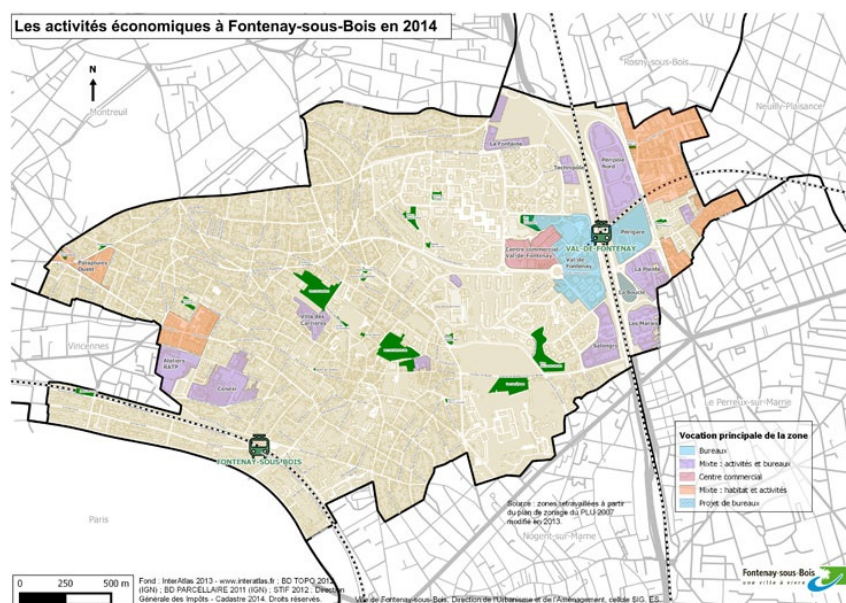

ENVIRONNEMENT ÉCONOMIQUE

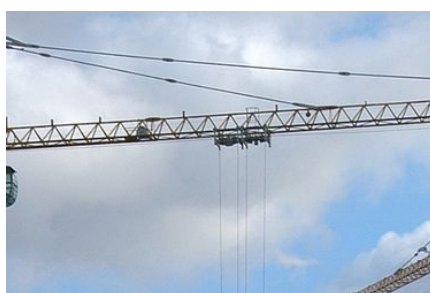

TISSU ÉCONOMIQUE



VILLE D'OPPORTUNITÉS

HÔTEL DE VILLE DE FONTENAY-SOUS-BOIS

Esplanade Louis Bayeurte
94125 Fontenay-sous-Bois

01 49 74 74 74